



CHESS LIFE HUSEK

NACHRICHTENBLATT DES SCHACHKLUBS HUSEK

Obfrau: Elisabeth Dold

März 2007

LANDESLIGA: SK HUSEK KLOPFT AN DIE TÜR DER BUNDESLIGA-B DEUTLICHER 7:3-SIEG ÜBER ALJECHIN-WIEDEN IM „GOLDENGEL“

Zwei Runden vor Ende des Bewerbes in der Wiener Landesliga hatten die sensationellen Währinger die beste Ausgangsposition und nur mehr WSV Laudon und Austria Wien zum Gegner. Dagegen musste SK Husek noch gegen ein starkes Aljechin-Team antreten. Doch SK Husek meisterte diese schwere Aufgabe und blieb über das Petrousek-Team glatt mit 7:3-Punkten siegreich. Nun beträgt der Vorsprung der „Husekianer“ gegenüber Währing zwei Zähler und zudem besitzen wir die besseren Mannschaftspunkte im Falle einer eventuellen Punktegleichheit.

In der neunten und letzten gemeinsamen Schlussrunde trifft SK Husek am 24.03.2007 um 15,00 Uhr im Baumgartner Casino auf die Rauscher-Truppe WSV Laudon. Würde z. B. Verfolger Währing über die noch um Platz 3 spielende Wiener Austria 7,5:2,5 siegreich bleiben, genügt SK Husek bereits ein knapper 5,5:4,5-Erfolg zum Meistertitel in der Wiener Landesliga. In der Schlussrunde wird SK Husek jedenfalls ein besonders starkes Team zur Verfügung haben.

Aljechin-Wieden gab Brett 1 und 2 kampflos verloren, auf den Folgebrettern mussten sich Helmut Kummer und Roland Schweda eher unglücklich leider geschlagen geben. Einen Glanzsieg feierte Markus Bawart über den Internationalen Meister Dr. Michael Schlosser in einem ungleichen, aber vorteilhaften Figurenendspiel. Schorsch Danners Gegner streckte nach über fünf Stunden Spielzeit endlich die Waffen, Mag. Günter Miniböck fuhr mit seiner besten Saisonleistung gegen den elomäßig stärksten österreichischen Jugendspieler Paul Pachta den ganzen Punkt ein. Eine Ungenauigkeit der litauischen Olympiateamspielerin Daiva Batyte brachte Schüler-Welttalent Oliver Mihok auf die Siegerstraße, dagegen erreichten Peter Sadilek und Thomas Zojer gegen das Ehepaar Schirmbeck jeweils ein wichtiges Remis.

| | HUSEK | | --- | | ALJECHIN / WIEDEN | Elo | 7 : 3 |
|----|-----------------------|------|-----|----|---------------------------|------|-------|
| GM | HORVATH Jozsef | 2549 | - | FM | WIRIUS Stefan | 2278 | 1-0k |
| GM | HORVATH Csaba | 2540 | - | FM | NEULINGER Manfred | 2303 | 1-0k |
| FM | KUMMER Helmut | 2341 | - | IM | GRÖTZ Harald, Mag. | 2340 | 0 - 1 |
| FM | SCHWEDA Roland | 2428 | - | | HODYSH Juri, Dr. | 2313 | 0 - 1 |
| FM | BAWART Markus | 2322 | - | IM | SCHLOSSER Michael, Dr. | 2319 | 1 - 0 |
| IM | MINIBÖCK Günter, Mag. | 2347 | - | FM | PACHTA Paul | 2275 | 1 - 0 |
| IM | DANNER Georg | 2397 | - | FM | POSCH Werner | 2177 | 1 - 0 |
| | MIHOK Oliver | 2248 | - | | BATYTE Daiva | 2194 | 1 - 0 |
| | SADILEK Peter | 2026 | - | | SCHIRMBECK Hannes, DI. | 2101 | ½ - ½ |
| MK | ZOJER Thomas | 2100 | - | | SCHIRMBECK Stefanie, Mag. | 1883 | ½ - ½ |

| | | | | | |
|--------------------------|------|---|-------------------------|------|--------------|
| WSV LAUDON | | | WÄHRING | | 2½:7½ |
| SOMMERBAUER NORBERT DI. | 2454 | - | SHENGELIA DAVIT | 2515 | 1 - 0 |
| FUSI CHRISTOPH | 2295 | - | LENDWAI REINHARD | 2427 | ½ - ½ |
| ZETHOFER GERALD | 2260 | - | MAHDY KHALED | 2355 | 0 - 1 |
| BRUSTKERN JUERGEN | 2244 | - | DUDAS JAN | 2270 | ½ - ½ |
| ALBADRI ABD AL SATTAR | 2118 | - | ALVIR ACO | 2335 | -- + |
| ORLOVIC VELJKO | 2089 | - | KIRSCHNER ALEXANDER DR. | 2240 | 0 - 1 |
| BECHMANN GERHARD | 2094 | - | STUHLIK MARKO | 2130 | 0 - 1 |
| RAUSCHER JOSEF | 1858 | - | LOVRINOVIC CHRISTIAN | 2161 | 0 - 1 |
| KONCSEK RUDOLF | 1787 | - | JETHAN MARTIN DR. | 2103 | ½ - ½ |
| FRITZER FRIEDRICH DR. | 1667 | - | STUHLIK EUGEN DI. | 2000 | 0 - 1 |
| DONAU | | | TSCHATURANGA | | 5½:4½ |
| TIBENSKY ROBERT | 2427 | - | BEIM VALERI | 2514 | 0 - 1 |
| LIPKA JURAJ | 2413 | - | KUBA GUENTER | 2365 | 1 - 0 |
| FRANZEN JOZEF DR. | 2310 | - | KLEISER GREGOR | 2243 | 0 - 1 |
| TURNA STEFAN | 2233 | - | LENZ ALARICH | 2165 | ½ - ½ |
| TRAVENEC IGOR | 2174 | - | SCHWANINGER WOLFGANG | 2164 | ½ - ½ |
| KOPINITS ANNA-CHRISTINA | 2077 | - | ZSIFKOVITS ROBERT DR. | 2193 | ½ - ½ |
| KNOFLICEK CTIBOR | 2130 | - | NEFF GREGOR ING. | 2087 | ½ - ½ |
| CHULIS ALEXANDER | 2100 | - | ZOERNPFENNIG SIEGFRIED | 1953 | ½ - ½ |
| KREN ANDREAS | 2100 | - | ENGLISCH DIETER | 2017 | 1 - 0 |
| SOMASUNDRAM JAYAKUMAR | 1993 | - | KINKEL JANIS | 1854 | 1 - 0 |
| FAVORITEN | | | DONAUSTADT | | 3½:6½ |
| BRESTIAN EGON | 2363 | - | STANEC NIKOLAUS | 2506 | ½ - ½ |
| STEINER ADAM | 2146 | - | HOFBAUER MARTIN | 2336 | 0 - 1 |
| KOFFLER DANIEL | 2213 | - | PINGITZER HARALD | 2334 | 0 - 1 |
| STEINER BRUNO | 2183 | - | HECHL GERALD MAG. | 2185 | 1 - 0 |
| KUNNUMEL VIMAL | 2044 | - | HOLZER GERHARD | 2209 | 0 - 1 |
| PRINZJAKOWITSCH BERNHARD | 2110 | - | SCHUH FRANZ | 2209 | 1 - 0 |
| MUTSCHLECHNER ROBERT | 1934 | - | SEKYRA MICHAEL | 2083 | 0 - 1 |
| BERBATI KADRI | 2011 | - | HOFBAUER PETER | 2024 | 0 - 1 |
| BOELZLBAUER WOLFGANG | 1943 | - | EXLER VERONIKA | 1943 | ½ - ½ |
| BARTL MICHAEL ING. | 1767 | - | SEIDL REINHARD | 1948 | ½ - ½ |
| OTTAKRING | | | AUSTRIA WIEN | | 3 : 7 |
| SCHNEIDER-ZINNER HARALD | 2352 | - | HANGWEYRER MANFRED | 2359 | -- + |
| HERZOG ADOLF | 2378 | - | PLACHETKA JAN | 2411 | 0 - 1 |
| PLANK FRANZ | 2274 | - | POKORNA REGINA | 2316 | ½ - ½ |
| BECK HARTMUTH MAG. | 2259 | - | DRUCKENTHNER ANDREAS | 2282 | ½ - ½ |
| HADJIEFF DIETER | 2226 | - | KWATSCHEWSKY LEO DI. | 2207 | ½ - ½ |
| MALY MARTIN | 2132 | - | BUKACEK EMIL DKFM. | 2141 | ½ - ½ |
| JURACZKA FRANZ MAG. | 2192 | - | BARLETTA DIEGO | 2022 | 0 - 1 |
| WEISSEL GEORG DR. | 2093 | - | ROGETZER KLAUS | 2032 | 0 - 1 |
| MUELLER ROLAND | 2112 | - | STEINER JOHANN MAG. | 2010 | ½ - ½ |
| GALAVICS HERMANN | 2029 | - | NEWRKLA KATHARINA | 1842 | ½ - ½ |

| Rg. | Team | Partien | + | = | - | Wtg1 | Wtg2 |
|-----|------------------------------|---------|---|---|---|------|------|
| 1 | HUSEK | 8 | 6 | 2 | 0 | 54,5 | 20 |
| 2 | WÄHRING | 8 | 6 | 1 | 1 | 52,5 | 19 |
| 3 | ALJECHIN / WIEDEN | 8 | 5 | 0 | 3 | 43,5 | 15 |
| 4 | AUSTRIA WIEN | 8 | 4 | 1 | 3 | 43,5 | 13 |
| 5 | DONAU | 8 | 5 | 1 | 2 | 43,0 | 16 |
| 6 | DONAUSTADT | 8 | 3 | 1 | 4 | 40,0 | 10 |
| 7 | TSCHATURANGA – NEUBAU | 8 | 4 | 0 | 4 | 36,5 | 12 |
| 8 | WSV LAUDON | 8 | 1 | 0 | 7 | 29,5 | 3 |
| 9 | OTTAKRING | 8 | 2 | 0 | 6 | 29,0 | 6 |
| 10 | SZ FAVORITEN – WIENER LINIEN | 8 | 1 | 0 | 7 | 28,0 | 3 |

LETZTE RUNDE - SAMSTAG, 24 03 2007 – 15 UHR – BAUMGARTNER CASINO

WSV Laudon – Husek
Austria Wien – Währing
Aljechin / Wieden – Donau
Tschaturanga-Neubau – SZ Favoriten – Wiener Linien
Donaustadt – Ottakring

A-LIGA / BETRIEBE: SK HUSEK AUF DER PRÜGELSTRASSE

In den letzten beiden Runden musste sich SK Husek fast mit der „Höchststrafe“ geschlagen geben. Die Partie von Gernod Beckhuis gegen Handelsministerium-Akteur Harald Grötz war glatt gewonnen, jedoch gab es auf den Nebenbrettern der C-Liga permanente lautstarke Störungen, wobei diese „Schachfreunde“ von Beckhuis mehrmals um Turnierruhe gebeten wurden. In der Zeitnotphase unter weiteren Störungen fiel die Entscheidung zugunsten von Grötz. Bernhard Haas musste sich trotz Sieg vor Augen geschlagen geben.

| HANDELSMINISTERIUM | | - | HUSEK | | 5½ : ½ |
|----------------------|------|---|--------------------|------|--------|
| IM GRÖTZ HARALD MAG. | 2340 | - | FM BECKHUIS GERNOD | 2293 | 1 - 0 |
| FM PACHTA PAUL | 2275 | - | SADILEK PETER | 2026 | 1 - 0 |
| ÖM KUTHAN ANDREAS. | 2203 | - | MK ZOJER THOMAS | 2100 | ½ - ½ |
| ÖM ZETTHOFER GERALD | 2260 | - | ZOJER STEFAN | 2013 | 1 - 0 |
| HAMPEL OTFRIED MAG. | 1964 | - | HAAS BERNHARD | 1790 | 1 - 0 |
| STUHLIK EUGEN DI. | 2000 | - | VOKROJ GABRIELA | 1764 | 1 - 0 |

| HUSEK | | - | DATA TECHNOLOGY | | ½ : 5½ |
|------------------|------|---|-----------------------|------|--------|
| ZOJER STEFAN | 2013 | - | ÖM WEISSENBECK MANUEL | 2228 | 0 - 1 |
| SADILEK PETER | 2026 | - | MK HECHL GERALD MAG. | 2185 | ½ - ½ |
| MK ZOJER THOMAS | 2100 | - | PICHLER MICHAEL | 2186 | 0 - 1 |
| HAAS BERNHARD | 1790 | - | MK WANDERER THOMAS | 2177 | 0 - 1 |
| REINWALD PATRICK | 1865 | - | TATZMANN PETER | 2003 | 0 - 1 |
| VOKROJ GABRIELA | 1764 | - | HUDEC MARCUS DR. | 1913 | 0 - 1 |

| Rg. | Team | Partien | + | = | - | Wtg1 | Wtg2 |
|-----|----------------------------------|----------|----------|----------|----------|-------------|----------|
| 1 | NUSCHEI SPEZIALDICHTUNGEN | 8 | 8 | 0 | 0 | 41,5 | 24 |
| 2 | AUSTRIAN AIRLINES | 8 | 6 | 0 | 2 | 32,5 | 18 |
| 3 | HANDELSMINISTERIUM | 8 | 5 | 1 | 2 | 27,0 | 16 |
| 4 | SCHACHSCHULE WIEN | 8 | 3 | 3 | 2 | 23,5 | 12 |
| 5 | BANK AUSTRIA / CREDITANSTALT | 8 | 2 | 3 | 3 | 23,5 | 9 |
| 6 | DATA TECHNOLOGY | 8 | 2 | 2 | 4 | 23,0 | 8 |
| 7 | WIENER LINIEN | 8 | 2 | 2 | 4 | 20,0 | 8 |
| 8 | SCHACH UND SPIELE | 8 | 2 | 2 | 4 | 20,0 | 8 |
| 9 | DONAUKRAFT / BEAMTENVERSICHERUNG | 8 | 2 | 2 | 4 | 18,0 | 8 |
| 10 | HUSEK | 8 | 0 | 1 | 7 | 11,0 | 1 |

2. KLASSE NORD / BETRIEBE: OMV WIEN-STROM MIT ROTER LATERNE

| POLIZEI | | - | HUSEK | | 4 : 2 |
|-------------------|------|---|----------------------|------|-------|
| BLIBERGER KARL | 1898 | - | SENS PAUL | 1747 | 1 - 0 |
| UNGER MARTIN MAG. | 1866 | - | SCHNEIDER CHRISTIAN | 1716 | ½ - ½ |
| MALCHER ERICH | 1778 | - | SCHMALL WILHELM ING. | 1644 | 1 - 0 |
| SCHEUCH JOHANN | 1551 | - | ZEHENTNER FRANZ | 1679 | ½ - ½ |
| BAMBASEK ULRICH | 1640 | - | SKREPSKY ANTON | 1532 | ½ - ½ |
| BARTOSCH KARL | 1503 | - | WAISMAYER ALFRED | 1498 | ½ - ½ |

| HUSEK | | - | POST | | 2½:3½ |
|---------------------|------|---|-------------------|------|-------|
| SENS PAUL | 1747 | - | FURCH MICHAEL | 1941 | 0 - 1 |
| SCHNEIDER CHRISTIAN | 1716 | - | TANKOSIC MATTHIAS | 1792 | 0 - 1 |
| FISCHER JOHANN | 1684 | - | HERNDL PETER | 1664 | ½ - ½ |
| ZEHENTNER FRANZ | 1679 | - | SCHMID JOHANN | 1664 | ½ - ½ |
| SKREPSKY ANTON | 1532 | - | KIRCHSHOFER ERNST | 1539 | 1 - 0 |
| WAISMAYER ALFRED | 1498 | - | TATZBER FRANZ DR. | 1369 | ½ - ½ |

| Rg. | Team | Partien | + | = | - | Wtg1 | Wtg2 |
|-----|------------------------------|----------|----------|----------|----------|-------------|----------|
| 1 | TEAM WIEN | 8 | 7 | 1 | 0 | 37,5 | 22 |
| 2 | BANK AUSTRIA / CREDITANSTALT | 8 | 7 | 1 | 0 | 34,5 | 22 |
| 3 | POLIZEI | 8 | 5 | 1 | 2 | 27,0 | 16 |
| 4 | PSK | 8 | 3 | 2 | 3 | 24,0 | 11 |
| 5 | IBM | 8 | 2 | 2 | 4 | 23,5 | 8 |
| 6 | COBENZL | 8 | 3 | 0 | 5 | 21,0 | 9 |
| 7 | POLYGLOTT | 8 | 3 | 1 | 4 | 20,5 | 10 |
| 8 | POST | 8 | 3 | 0 | 5 | 20,5 | 9 |
| 9 | HUSEK | 8 | 1 | 0 | 7 | 16,5 | 3 |
| 10 | OMV WIEN-STROM | 7 | 2 | 0 | 5 | 15,0 | 6 |

Weiß: MINIBÖCK Günter **2344**

Schwarz: PACHTA Paul **2275**

Husek – Aljechin / Wieden

(Anmerkungen von Mag. Günter Miniböck)

1.d4 Sf6 2.c4 e6 Ich hatte lediglich mit Königsindisch gerechnet. **3.Sf3** Oft spiele ich hier 3.Sc3. Mangels spezifischer Vorbereitung auf Pauls 2...e6 wählte ich das "vorsichtiger" 3.Sf3. **3...b6 4.a3 Lb7 5.Sc3 d5 6.cxd5 Sxd5 7.Dc2 Sd7?! Nicht gut, obwohl von niemand Geringerem als Karpov mindestens zweimal gespielt. Schwarz will die Variante 7...Sc3: 8.Dc3: vermeiden. Nach [7...Sxc3 8.bxc3 Sd7 9.e4 c5 10.Ld3 (oder 10.Lf4 cxd4 11.cxd4 Tc8) 10...Dc7 kann Schwarz die unglückliche Stellung der wD in der c-Linie ausnützen.] 8.Sxd5! [8.e4 Sxc3 9.bxc3 c5 10.Ld3 (10.Lf4 cxd4 11.cxd4 Tc8) 10...Dc7 führt zur obigen Stellung.] 8...exd5 [8...Lxd5?! 9.e4 Lb7 10.Lb5! c6 (10...a6 11.Lc6±) 11.Lxc6! Tc8 12.d5± 1-0 Gelfand,B (2685)–Karpov,A (2715)/Moscow 56/588 1992 !/(37)] **9.Lg5! f6** Schwächt e6 [9...Dc8 10.g3 Kasparov,G: '∧ Bh3+/-' 10...Ld6! 11.Lh3 0-0 12.Lf4! Lxf4 13.gxf4 Dd8 14.Df5! Sf6 15.Tg1 Se4□ (15...Lc8 16.Dg5±) 16.Dh5! Df6 17.Lf5 g6 (17...h6? 18.Se5+/-) 18.Se5 Dg7□ 19.Dh4! Lc8□ (19...Df6 20.Dxf6 Sxf6 21.Tc1±) 20.Lxe4 dxe4 21.Tc1 f6 22.Sc6± 1-0 Akopian,V (2620)–Kacheishvili,G (2460)/Linares 66/434 1996/[Akopian, VI] (47); Relativ das Beste ist 9...Le7 10.Lxe7 Kxe7 (10...Dxe7 11.Dxc7 La6 12.e3±) 11.g3! Sf6 (11...c6 12.Lh3 g6 13.Tc1 f5 14.0-0±) 12.Tc1 c6 (12...Tc8? 13.Lh3+-) 13.Se5 (13.Lg2 Dd6 14.0-0 The8 15.e3 Kf8 16.b4±; 13.Lh3 Dd6 14.0-0 The8 15.b4 Kf8 16.Se5 a6 17.Db2 Te7 18.Tc2 Tc7 19.Tfc1 Se4 20.Lg2 Sg5 21.f4 Se6 22.e3 Te8= 1/2-1/2 Huzman,A (2588)–Kunte,A (2532)/Kapuskasing 2004/CBM 101 ext/[Ftacnik] (41)) 13...Dd6! (13...Tc8 14.Da4 a5 15.Lh3 (15.Sxc6+? Txc6 16.Txc6 Dd7+) 15...b5 16.Dc2±) 14.Lg2 (14.Sxc6+ Lxc6 15.Dxc6 Dxc6 16.Txc6 Thc8 17.Txc8 (17.Tc3 Txc3 18.bxc3 Tc8 19.Lg2 Txc3) 17...Txc8 18.Lg2 Tc2 19.b3 Tb2=) 14...Thc8 (14...Tac8 15.0-0 The8 16.Tfd1±) 15.0-0 Kf8 1/2-1/2 Ftacnik, L (2595)–Slobodjan,R (2520)/Deutschland 68/457 1997/[Ftacnik,L] (61). Mit 16. b4 a5 17.Db3 konnte sich W einen kleinen Positionsvorteil sichern.] **10.Lf4 c5** [10...Ld6 11.Lxd6 cxd6 12.e3 Tc8 13.Da4 a6 14.Ld3 0-0 15.Lf5 b5 16.Db4± 1-0 Avrukh,B (2591)–Zavgorodniy,S (2407)/Mos-**

cow 2002/(37)] **11.g3!** [11.e3 Tc8 12.Da4 c4 13.Dxa7 Lc6] **11...De7** [11...Le7 12.Lh3 1/2-1/2 Dobrov,V (2446)–Lahno,K (2355)/St Petersburg 2002/ (53) ∧ Bf5+/-; 11...g6 12.h4!± ->Kasparov–Karpov/Moskva m/32/1984 12...De7 13.Lg2 Lg7 14.h5 f5 15.Dd2 Lf6 16.Tc1 Tc8 17.Tc3 Tc6 18.Te3 (18.Lg5! Tg8 19.hxg6 hxg6 20.Te3 Te6 21.Lxf6 Sxf6 22.Txe6 Dxe6 23.Df4±) 18...Te6 19.Txe6 Dxe6 20.Sg5 De7 21.dxc5 (21.hxg6 hxg6 22.Txh8+ Lxh8 23.dxc5 Sxc5 (23...Dxc5 24.Se6±) 24.Lxd5) 21...Sxc5 22.hxg6 d4! 23.g7? (23.Sf7!? Lxg2 24.Th2∞; 23.Lxb7 Dxb7 24.f3 hxg6 25.Txh8+ Lxh8 26.b4 Sd7 27.Da2 Sf8 28.Se6±) 23...Lxg7 24.Lxb7 Dxb7 25.f3 Dd5 (25...h6 26.Sh3 ∧ Nf2+/-) 26.Txh7 Txh7 (26...0-0 ∧ d3) 27.Sxh7 Db3? (27...d3 28.b4 Se6 29.Dxd3 Dxd3 30.exd3 Sxf4 31.gxf4 Lb2=) 28.Ld6 Se6 29.Sg5 Lh6 30.Lf4 Lxg5 31.Lxg5 Ftacnik: 'Kasparov,G–Karpov,An (32)/Moscow Wch/1984/1-0/41/' Ftacnik: 'Kasparov,G–Karpov,An (32)/Moscow Wch/1984/1-0/41/' 31...Sxg5 32.Dxg5 Dxb2 33.Dxf5 Dc1+⊕ (∆33...Dxa3) 34.Kf2 De3+ 35.Kf1 Dc1+ 36.Kg2 Dxa3 37.Dh5+ Kd7 38.Dg4+ Kc6 39.Dxd4 b5 40.g4 b4 41.g5 1-0 Kasparov,G–Karpov,A/ Moscow (m/32) 38/664 1984/[Kasparov,G]. Als ich diese äußerst lehrreiche WM-Partie "live" (in Vor-Internet-Zeiten mit mindestens 1 bis 2 Tagen Verspätung) als Halb-Profi (Student) erstmals analysiert habe, war mein Gegner noch nicht geboren.] **12.h4!± Lc6N** [12...De4 13.Da4 De6 14.Lh3 Dc6 15.Dc2 Ld6 16.dxc5! Lxf4 17.Sd4! Dxc5 18.Lxd7+ Ke7□ (18...Kxd7? 19.Df5+ ∧ Qf4+-) 19.Sf5+ Kd8! (19...Kxd7? 20.Da4+) 20.Da4 Le5 21.Sxg7 Dc4! (21...Da5+ 22.Dxa5 bxa5 23.La4 Lxb2 24.Tb1 Lc3+ 25.Kf1±) 22.Dxc4 dxc4 23.0-0-0! Lxh1 24.Lc6+ Kc7 (24...Ke7? 25.Td7+ Kf8 26.Lxh1+-) 25.Lxh1 Tag8 26.Se6+ Kc8 27.Lc6 f5 (27...Tg4 28.e3! (28.Td7? Te4!∞) 28...c3 29.b3+-) 28.h5? (28.Td7? Tg6 29.Tf7 Tf6!; 28.Td5 ∧ Rf5+-) 28...Te8! 29.Td5 Lf6 30.Ld7+ Kb8?!⊕ (∆30...Kb7) 31.Lxe8 (31.Txf5! Te7 32.Txf6 Txd7 33.e3 ∧ Nd4+/- Cvitan,O) 31...Txe8 32.Sd4 (32.Sf4 Le5 33.e3 (33.Sh3 Kc7 34.f4 Lh8) 33...Kc7 ∧ Kc6+/-) 32...f4! (32...Lxd4 33.Txd4 Txe2 34.Tf4 Te5 35.Txc4±) 33.gxf4 Lxd4 34.Txd4 Txe2 35.Txc4 Txf2 36.Te4 Kb7 (36...h6!?) 37.Te7+ Ka6 38.Tf7 h6 39.Tf5 Kb7 40.Tf6 a5? (40...Ka6!±) 41.a4! Kc7 42.b3 Kb7 43.f5 Kc7 44.Kd1!+- Tb2 45.Txh6 Txb3 46.Th8 1-0 Lalic,B (2575)–Dizdarevic,E (2495)/Pula 66/435

1996/[Lalic,B]] **13.Lg2 Tc8 14.Tc1!** Ein nützlicher Abwartezug. **14...g6 15.h5 g5 16.Le3 Tg8?** [△16...De6] **17.0-0 De4 18.Dd2 Dg4** [18...De6 19.dxc5 bxc5 20.b4!+-] **19.dxc5 bxc5 20.b4!+-** Diagramm

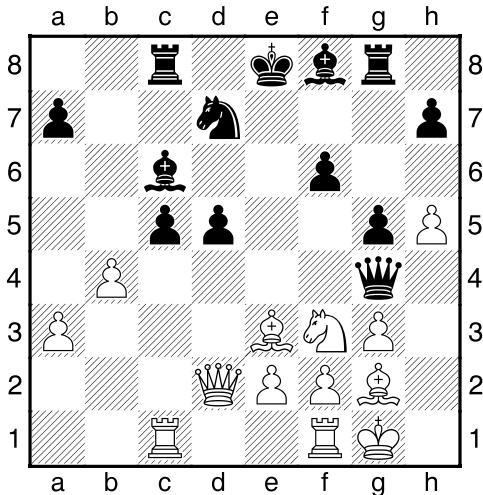

Die Öffnung der Stellung entscheidet angesichts der unentwickelten schwarzen Figuren die Partie. **20...Dxh5** [20...cxb4 21.Sd4 (Schöner gewinnt 21.Txc6 Txc6 22.Dxd5 De6 (22...Dc4 23.Sd2 Dxd5 24.Lxd5 Ta6 25.Lxg8) 23.Sd4 Dxd5 24.Lxd5) 21...Lb7 22.Txc8+ Lxc8 23.Lxd5+-; 20...d4 21.Lxd4 (oder 21.Sxd4 cxd4 22.Txc6 Txc6 23.Lxc6 dxe3 24.Dxe3+ Kf7 25.Dxa7+-) 21...cxd4 22.Sxd4+-] **21.bxc5 Tg6 22.Sd4 La8 23.c6 Sb6** [23...Se5 24.Da5 Sg4 (24...Lxc6 25.Da6+-; 24...Lxc6 25.Da6+-; 24...Tg7 25.Dxd5+-) 25.Tfd1 Sxe3 26.fxe3+-] **24.Da5** [Oder 24.Dd3 Th6 25.Tfd1 f5 26.Dxf5 Lxc6 27.De5+ Kf7 28.Sxc6 Tcxc6 29.Txc6 Dh2+ 30.Kf1 Txc6 31.Lxb6+-] **24...Th6** [24...Tc7 25.Se6 Txc6 26.Txc6 (26.Sc7+-) 26...Lxc6 27.Dxa7+-; 24...Tg7 25.Sf5+-] **25.Tfd1 f5** [25...Df7 26.Sb5 (oder 26.Sf5 Lxc6 27.Lxb6 axb6 28.Dxb6 Dd7 29.Sxh6 Lxh6 30.e4+-) 26...Lxc6 (26...Sc4 27.Txc4 dxc4 28.Td7; 26...Txc6 27.Lxb6) 27.Sxa7+-; 25...Tc7 26.Sf5 Es gewinnt auch a) 26.Sb5 Txc6 27.Lxb6; b) oder 26.Se6 Txc6 (26...Te7 27.Lxb6 Txe6 28.c7+-) 27.Txc6 Lxc6 28.Dxa7 Sd7 29.Tc1 Dxe2 (29...Se5 30.Txc6 Dh2+ 31.Kf1 Sxc6 32.Da8+ Kf7 33.Dxc6+-) 30.Sxf8 Kxf8 31.Txc6 Dd1+ 32.Lf1+-; 26...d4 27.Lxd4 Dh2+ 28.Kf1 Txc6 29.f3+-] **26.Dxa7 f4 27.Tc3** Diagramm

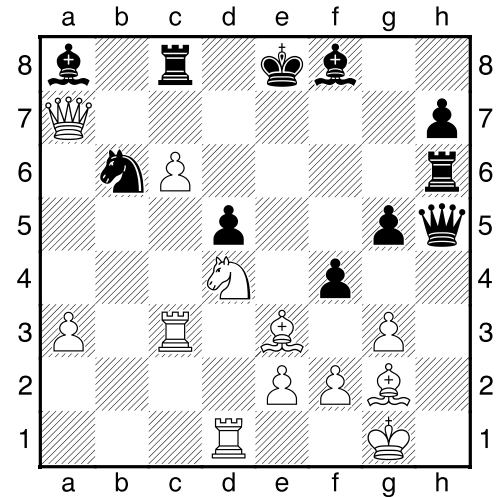

[Genauer waren 27.gxf4 Dh2+ 28.Kf1 gxf4 29.Sf3 Dh5 30.Lxf4+-; sowie 27.Td3] **27...f3** [27...fxg3 28.Dxb6+-; 27...Lxc6 28.Dxb6 fxe3 29.Sxc6 exf2+ 30.Kf1 Le7 31.Db7+-; 27...fxe3 28.Txe3+ Kd8 29.Dxb6+ Tc7 30.Db8+ Tc8 31.Se6+ Txe6 32.Txd5+ Ke7 33.Dd6+-] **28.exf3** Auch 28.Lf3: und 28.Sf3: gewinnen. Die nach 28.ef3 von Schwarz gestellte Falle 28...Dh2+ 29.Kf1 Lc6: 30. Db6: Lb5+ scheitert am Gegenschach 31.Db5:+. **1-0**

Weiß: SCHIRMBECK Hannes 2191
Schwarz: SADILEK Peter 2088
Husek - Aljechin/Wieden
 (Anmerkungen von Peter Sadilek)

1.e4 e6 [1...c5 2.Sf3 e6 (2...d6 3.Lb5+; 2...Sc6 3.Lb5) 3.d4 cxd4 4.Sxd4 Sc6 (4...a6 5.Ld3 (5.Sc3) 5...Sf6 (5...b6!?))] **2.d4 d5 3.Sd2** [3.exd5 exd5] **3...Sf6** [3...Le7 --> Schirmbeck - Kirschner, Biamberg Open 2006, 5. Runde...1/2] **4.e5 Sfd7 5.Ld3 c5** [5...b6! Short 6.Se2 (6.c3 La6 7.Lb1 c5 8.Se2 Sc6 9.Sf3) 6...c5 7.c3 La6 8.Lxa6 Sxa6 9.0-0 Sc7 10.f4↑] **6.c3 Sc6 7.Se2** [7.Sgf3] **7...cxd4 8.cxd4 f6 9.exf6** [9.Sf4] **9...Sxf6** [9...Dxf6] **10.Sf3 Ld6 11.0-0 0-0** [11...Dc7; 11...Db6] **12.Lg5!** [12.Lf4 Lxf4 13.Sxf4 Se4 14.Se2 a) 14.g3 Df6 (14...Sg5!? 15.Se5) 15.h4 h6 16.Lxe4 dxe4 17.Se5 Td8 18.Sxc6 bxc6 19.Da4± siehe Rublevsky-Komarov 19...Ld7!? (19...g5 20.Sg2 Tb8 21.b3! Txd4 (21...Dxd4 22.Tad1! Dxd1 (22...Db6? 23.Dxe4; 22...Dxa4?? 23.Txd8+ Kf7 24.bxa4) 23.Txd1 Txd1+ 24.Kh2) 22.Dxa7 usw.) 20.Dc4 g5 21.hxg5 (21.Sg2) 21...hxg5 22.Sg2 Le8∞; b) 14.Dc1 Df6 15.Se2 e5 16.dxe5 Sxe5 17.Sxe5 Dxe5 18.Lxe4 dxe4 19.Sc3 Lf5=

Ziegler A.; 14...Sg5 (14...Txf3 15.gxf3 Sg5 16.Kh1 e5[∞]) 15.Sxg5 Dxc5 16.Dc1 Df6 17.De3 (17.Dd2 Ld7 18.Lb5 Sb8!? 19.Ld3 Le8! 20.Tac1 Sc6 21.Lb1 Lh5 22.f3 Lg6 23.Tc3 Tad8 24.Kh1 Lxb1 25.Txb1 e5 26.dxe5 Dxe5 (26...Sxe5 27.Tbc1 Tfe8! (27...d4 28.Tc7; 27...Sc4 28.Dd4 Sxb2 29.Tb3 Sc4 30.Txb7) 28.Te3 (28.Sd4?! Sc4 29.Df2 Sxb2! 30.Tb3 Te4! 31.Dxb2 Txd4 32.Txb7 Tc4 33.Td1 Dxb2 34.Txb2 Td7!≠ sollte aber auch remis sein.) 28...Dd6[∞]) 27.Td3 d4 28.b4 Tfe8 29.Sg3 Dd5 30.f4 a5! 31.a3 axb4 32.axb4 Ta8!≠ 33.h3?! (33.Dd1≠) 33...Ta2 34.Tb2 Txb2 (34...Ta1+ 35.Kh2) 35.Dxb2 b5! 36.Db1 Dd6 (36...Td8!≠ ist der genaueste Zug in dieser Stellung. Nachdem der d4 noch zusätzlich gedeckt ist, kann Schwarz mit seiner Dame oder mit seinem Springer besser operieren.) 37.Da2+ De6 38.Da3 (38.Dxe6+ Txe6 39.Td1 (39.Sf5 g6) 39...g6≠) 38...Dc4 (38...Tf8!?) 39.Td1 Dxb4!? wahrscheinlich in Zeitnot, wählt Schwarz den einfachsten, aber nicht besten Weg. (39...Kh8! 40.Sf5 Tf8 41.Tc1 De6 42.Sh4 Td8≠) 40.Dxb4 Sxb4 41.Txd4 Sc6 42.Td6 Tc8 43.Se4 b4 44.Sd2 Kf8 45.Kg1 Ke7 46.Td3 Td8 47.Te3+ (47.Txd8 Sxd8 48.Kf2 Kd6 Ich weiß nicht genau, wie diese Stellung zu beurteilen ist, aber grundsätzlich traue ich mich sagen, dass Schwarz noch geringe Gewinnaussichten hat. Es lässt sich leicht sagen, aber ich hätte lieber Schwarz als Weiß! Allein dieser psychologische Grund ist ein Faktor, diesem Endspiel besonderen Charakter verleiht. Weiß muss zittern um "sein" Remis während Schwarz seelenruhig alle seine Ressourcen ausschöpfen kann, bis ein Ergebnis am Partieformular steht (welches nicht unbedingt unentschieden sein muss!)) 47...Kd6 48.Kf2 Kc5 49.Ke1 Ta8 50.Tg3 Ta1+ 51.Kf2 Ta2 52.Ke1 g6 53.f5? gxf5 Volkov frisst gerne Bauern, auch wenn er danach mit seinem König aus Wanderschaft gehen muss. Oft verteidigt er sich brilliant und gewinnt solche Partien. Hier kann er den "eingestellten" Bauern einfach nehmen, ohne ein Risiko eingehen zu müssen. 54.Tg5 Sd4+ 55.Tg7 b3 56.Txh7 b2 57.Tc7+ Kd6 58.Tb7 Kc6 59.Tb8 Kc7 0-1 Kobalia,M-Volkov,S/Gibraltar ENG 2006/[P.Sadilek] Alles in allem eine starke Leistung von Volkov. Bravo! Nicht jeder traut sich mit Schwarz so eine Variante auf Gewinn zu spielen.) 17...Ld7 18.Lb5 Sb8 19.a4!?N Adams(19.Ld3 Le8)] **12...Dc7 13.Tc1!** [13.Dc2 h6 14.Lh4 Sh5 15.Lg6 Txf3! 16.gxf3

(16.Lxh5 Tf8[∞]) 16...Lxh2+ 17.Kh1 Sf4[∞]; 13.Sc3 a6; 13.Lh4] **13...h6** [13...Sh5 Stellwagen 14.Lb1± (14.Sg3 Sxg3 15.hxg3 Db6 16.Dd2±)] **14.Lh4 Sh5** [14...Sg4 15.Lg3] **15.Lb1!?** [15.Lg3 Sxg3 16.Sxg3± Df7! 17.Lb1 (17.De2!?) 17...g5 18.Dd3 Ld7 19.a3 **a)** 19.Sh5? Sb4; **b)** 19.Tce1!? a6![∞] (19...Tae8?! 20.Se5! Sxe5 21.dxe5 Lc5 22.Sh5!) Δ20.Se5? Sxe5 21.dxe5 Lb5≠; 19...Tae8 20.Tce1 e5![∞]] **15...Df7** [15...g5] **16.Tc3! Ld7 17.a3 a6** [17...Tac8; ≤17...Tae8 18.Dc2 g5 19.Lg3 Sxg3 20.Sxg3 e5? 21.dxe5 Sxe5 22.Sxe5 Lxe5 23.Tf3 Dg7 24.Sh5] **18.Dc2?! g5 19.Lg3 Sxg3 20.hxg3** [20.Sxg3 g4 21.Sh4 Sxd4] **20...Tac8≠ 21.b4** Remisgebot **21...Lb8!?** **22.Dd2 La7?! [22...Dg7!] 23.g4! Lb8 24.Sc1?! Dg7 25.Se2** [25.Sb3 Tf4; 25.Sd3? Sxd4] **25...Lf4⊕ 26.Dd3 Lb8⊕ 27.Sg3 Lxg3 28.fxg3 Se7 29.Tfc1** [29.Se5?? Txf1+ 30.Dxf1 (30.Kxf1 Lb5+) 30...Txc3] **29...Lb5 30.De3 Df6 31.Txc8** [31.Se5?! Txc3 32.Dxc3 (32.Txc3 Df1+ 33.Kh2 Dxb1) 32...Sc6!≠ (32...Tc8? 33.Dxc8+ Sxc8 34.Txc8+ Kg7 35.Tc7+±)] **31...Txc8 32.Txc8+ Sxc8 33.Dc1 Lc4 34.Dc2 Dg7** [34...Df7 35.Se5] **35.Da4 Lb5 36.Dd1** [36.Da5?? b6] **36...Sd6 37.De1 Df6 38.Kh2 Lc4 39.a4 b5 40.a5 Kg7?!⊕** [40...Sf7!=] **41.Se5 Df1□ 42.Dxf1 Lxf1= 43.Sd7 Se8□** [43...Sc4? 44.Sc5 Kf6 45.Sxa6 e5□ (45...Sa3 46.Sc7+-) 46.Kg1! (46.Sc7 exd4↔) 46...Le2 47.Kf2 Lxg4 48.Sc7±] **44.Sc5 Sc7 45.Ld3 Lxd3 46.Sxd3 Kf6 47.Kg1 Ke7 48.Kf2 Kf6 49.Sc5 Ke7** [49...e5? 50.Sd7+] **50.Ke3** Diagramm

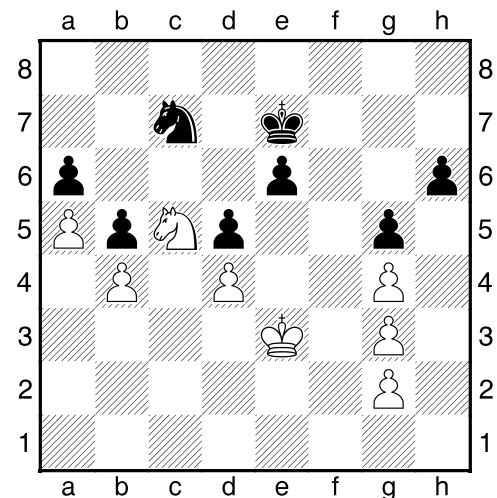

1/2-1/2

Weiß: POSCH Werner 2180
Schwarz: DANNER Georg 2421
Husek - Aljechin/Wieden

1.e4 c5 2.Sc3 Sc6 3.g3 g6 4.Lg2 Lg7 5.d3
 e5 6.Le3 d6 7.Dd2 Sge7 8.Lh6 Lxh6 9.Dxh6
 Sd4 10.Dd2 Le6 11.Sd5 Sxd5 12.exd5 Ld7
 13.c3 Sf5 14.Se2 h5 15.h4 Da5 16.0-0 0-0-0
 17.b4 cxb4 18.cxb4 Db6 19.a4 Kb8 20.a5
 Da6 21.Tfb1 Lb5 22.Sc3 Sd4 23.Sxb5 Dxb5
 24.a6 b6 25.Dg5 Dd7 26.Kh2 The8 27.Ta2
 De7 28.De3 Tc8 29.Lh3 f5 30.Tc1 Txc1
 31.Dxc1 Tc8 32.Dh6 Df7 33.Lg2 Sc2 34.Dd2
 Dc7 35.f4 Dc3 36.Dxc3 Txc3 37.fxe5 dxe5
 38.d6 Kc8 39.Ld5 Sxb4 40.Le6+ Kd8 41.Te2
 Txd3 42.Txe5 Txd6 43.Lf7 Tf6 44.Te8+ Kd7
 45.Ta8 Sxa6 46.Txa7+ Sc7 47.Lc4 Kc6
 48.Kg2 Sd5 49.Kf3 Kc5 50.La2 b5 51.Ta8
 Td6 52.Tc8+ Kd4 53.Tb8 Sc3 54.Lf7 Ke5
 55.Le8 Td3+ 56.Kg2 Td2+ 57.Kf3 Tb2
 58.Lxg6 Sd1 59.g4 hxg4+ 60.Kg3 Tb3+
 61.Kh2 Kf4 62.Td8 Tb2+ 63.Kg1 Se3 64.Tc8
 Tb1+ 0-1

Weiß: ZOJER Thomas 2150
Schwarz: SCHIRMBECK Stefanie 2066
Husek - Aljechin/Wieden

1.d4 c6 2.c4 d5 3.Sf3 Sf6 4.Sc3 g6 5.e3 Lg7
 6.Ld3 b6 7.0-0 0-0 8.b4 dxc4 9.Lxc4 Sd5
 10.Sxd5 cxd5 11.Ld3 a5 12.b5 Lg4 13.Lb2
 Sd7 14.Db3 Lxf3 15.gxf3 Sb8 16.Tac1 e6
 17.Dd1 Dd7 18.De2 Ta7 19.Tc2 Tc8 20.Tfc1
 Tac7 21.a4 Lf8 22.e4 Ld6 23.Txc7 Txc7
 24.Txc7 Dxc7 25.exd5 1/2-1/2

FAVORITEN OPEN

Einsamer Husek-Vertreter beim diesjährigen Favoriten Open ist Jugendspieler Daniel Seknicka, der in der Startrunde auf den Turnierfavoriten Ernst Weinzettl traf und sich in der französischen Rubinstein-Variante geschlagen geben musste.

In der 2. Runde blieb Seknicka – nun selbst in der Favoritenrolle – über Köcher siegreich.

Eigentümer, Herausgeber und Verleger; Druck in eigener Regie: Schachklub Husek – Obfrau Elisabeth Dold. Für den Inhalt verantwortlich: Fritz Skopetz, 1223 Wien, Postfach 59, E-Mail: skopetzfritz@yahoo.de, Telefon 0699 / 10220895.



Weiß: MOTYLEV Alexander 2649
Schwarz: INARKIEV Erneste 2595
RUS-ch qual 57th Tomsk (6), 28.05.2004

Liebe Schachfreunde und Leser von Chess Life Husek!

In der letzten Ausgabe der Kolumne "Sadilek on chess" habe ich mich ausführlich mit dem Thema Endspiel beschäftigt. Obwohl sich u. a. die starke Husek-Landesligamannschaft schon im "Endspiel" der Meisterschaft befindet und uns der Siegerpokal schon fast zum Greifen nahe ist, möchte ich den Retourgang auf der Spielphasenleiste einlegen und mich in der heutigen Ausgabe mit dem Mittelspiel befassen. Viele erfahrene Trainer sagen, das Mittelspiel sei der schwierigste Abschnitt einer Partie, und genau das ist auch meine Meinung. Also lasst uns ein paar gute Beispiele aus der modernen Mittelspielpraxis betrachten! Viel Spaß wünscht euer Autor! Die erste Partie ist zwar "schon" drei Jahre her, aber ein gutes Beispiel für Mittelspielstellungen ohne Damen. Motylev manövriert seinen Gegner völlig aus. **9.a4!** Diagramm

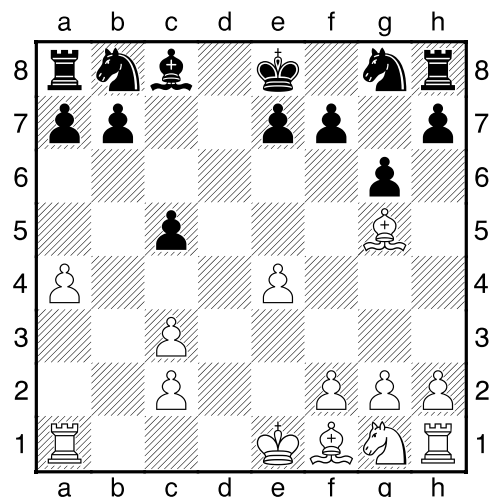

gewinnt Raum am Damenflügel und bleibt noch flexibel mit der Entwicklung der Leichtfiguren am Königsflügel. **9...Ld7 10.Sf3 Lc6?! [etwas besser war 10...Sc6 11.a5 Sf6 12.Sd2 0-0 13.Lc4 b6 14.axb6 axb6 15.Tb1± mit leichtem Vorteil für Weiß] 11.Sd2 Sd7 12.Lb5 Tc8 [12...Lxb5 13.axb5 Sgf6 14.Ke2±] 13.Ke2 f5 [13...Sgf6 14.f3 Kd8 15.Thb1 Kc7 16.Sc4 b6±] 14.Thb1 b6 15.Lxc6 Txc6 16.a5 h6 17.axb6 axb6 18.Ta8+ Kf7 19.Le3 Kg7?! [besser war das passive \triangle 19...Th7 20.Tba1 Sgf6 21.f3 fxe4 22.fxe4 g5 ∞ Diagramm**

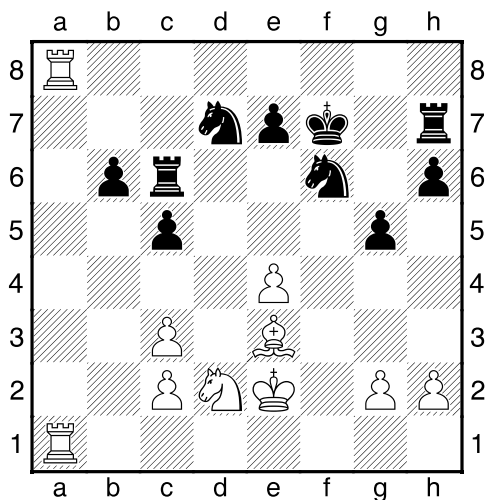

mit der Idee, dem kontrollierenden Ta8 Paroli zu bieten mit Th7-g7-g8. Die Stellung ist unklar.] **20.Td1 Te6 [20...Td6 21.Tda1] 21.exf5 gxf5 22.Kf1 h5?! [22...Sgf6?! hilft auch nicht mehr 23.Txh8 Kxh8 24.Lxh6± und Weiß hat klaren Vorteil; \triangle 22...Se5 23.Te1 Sg4 24.Ld4+ S8f6 25.Lxf6+ Sxf6 26.Txe6 Txa8 27.Txe7+ Kg6 28.Te6 Ta2=] 23.Sf3± Diagramm**

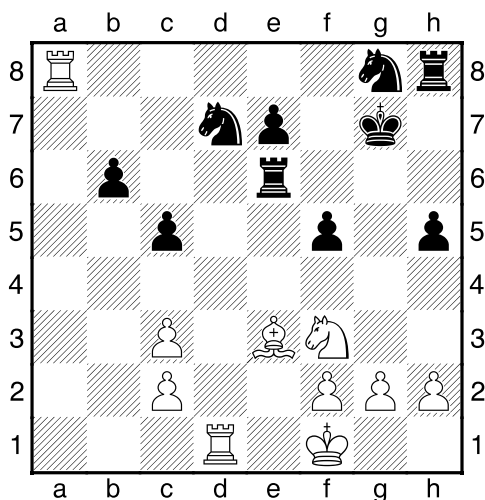

Zeit für ein Resümee: Weiß steht völlig überlegen, hat alle offenen Linien sowie die besser postierten Figuren. **23...Sgf6 24.Txh8 Kxh8 25.Sh4 Se4 [25...Se5 26.Sxf5 Sc4 27.Lf4 Kh7 28.f3 Kg6 29.Sg3 h4 30.Se2±] 26.Sxf5 Se5 27.Te1 Sc4 28.f3 Sed6 [28...Sxc3? wäre natürlich ein grober Fehler 29.Ld4+--] 29.Sxd6 Txd6 30.Lf4** der Rest ist relativ einfach: dem Gegner weiterhin kein Gegenspiel lassen und die Stellung verbessern. **30...Td7 31.Lg5 e5 32.Ta1 e4 [32...Kg7 33.Ke2 Kg6 34.h4± mit einem alles bewachenden (Felder d2, d8, e7) Läufer auf g5] 33.Ta4 b5 34.Ta8+ Kg7 35.fxe4 Sd2+ 36.Lxd2 Txd2 37.Tc8 c4 38.Tc5 Kg6 39.h4 Txc2 40.Tg5+ Kf6 41.Txh5 Tc1+ 42.Ke2 Tc2+ 43.Kd1 Txc3 44.Tf5+ Ke6 45.Tf3!** der letzte Streich, das Bauernendspiel ist glatt gewonnen. **45...Txf3 46.gxf3 Ke5 47.h5 1-0**

Weiß: SHABALOV Alexander
Schwarz: LOPEZ Bruci
Miami Open 2006

Die Diagrammstellung resultiert aus der spanischen Archangelsk-Variante, welche sehr scharfes Spiel verspricht und in letzter Zeit auch auf höherem Niveau sehr beliebt ist. Zuletzt errang Österreichs größtes Jungtalent Markus Ragger gegen den 2600er Korneev mit den schwarzen Steinen einen überzeugenden Sieg. **19.Kg2 Diagramm**

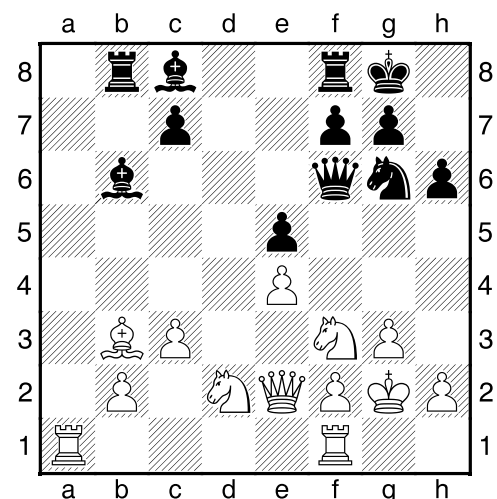

19...h5! eine typische Vorgehensweise gegen ein Fianchetto: Schwarz möchte damit die weiße Königsstellung (ohne den "allmächtigen" Fianchettoläufer!) auflockern. **20.Ld1?!** etwas zu passiv, f3 war vorerst noch genug überdeckt. **20...h4 21.b4 Lg4 22.De1 [22.h3!?**

Ld7 23.La4!] 22...h3+ 23.Kh1 Tbd8 24.Le2
Diagramm

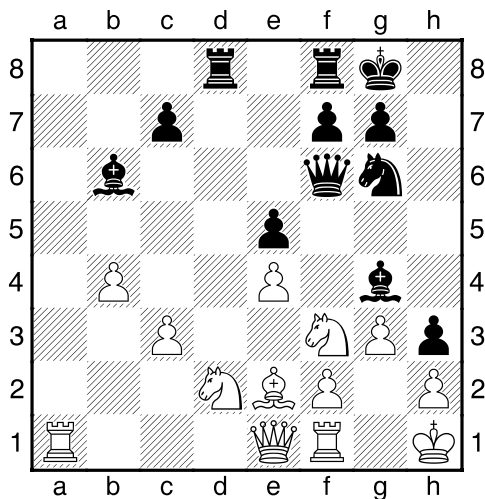

24...Sf4!? 25.Sg1?? "Shaba" begeht einen nicht gerade augenscheinlichen, aber schweren Fehler. Er hätte besser auf f4 nehmen sollen, [25.gxf4 Dxf4 mit der Idee 26. ... Td3!], aber 26.Tg1 scheint gut für Weiß zu sein, weitergehen kann es mit 26...f5 27.exf5 Txf5 (27...e4 28.Sg5! wäre fürchterlich für Schwarz) 28.Tg3 secures white an advantage.] 25...Le6? Schwarz findet nicht den besten Zug [besser und gewinnbringend war natürlich 25...Lxe2 26.gxf4 (26.Sxe2 Sd3 27.Db1 Sxf2+ 28.Txf2 (28.Kg1 Txd2) 28...Lxf2+) 26...Dg6 droht Matt auf g2 27.Sxh3 Diagramm

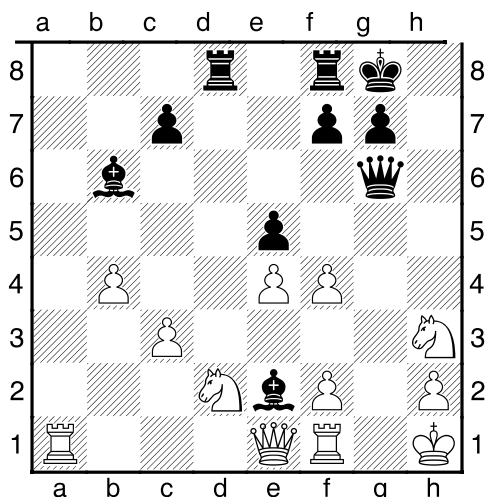

27...Txd2!-+ ein feiner taktischer Schlag, der die Partie sofort beendet.] 26.Sc4? [26.gxf4 Dg6 27.Sxh3 Lxh3 28.Tg1 Dh6 29.Tg5 exf4 30.Sf3∞] 26...Sg2?! [26...Sd3!?] 27.Dc1 Dg6 28.Sxb6 cxb6 29.Dc2 Sf4 30.Tad1 Sxe2 31.Dxe2 f5 32.Txd8 Txd8 33.Db5! fxe4 34.Dxe5 Df7! 35.Te1! Lg4 36.Df4?! das

Endspiel ist nur gut für Schwarz; [36.Dxe4 besser war 36...Dxf2 37.Dc4+ Kh8 38.Df1 Dd2 39.Sxh3 Lf3+ (39...Lxh3 40.Dxh3+ mit Schach!) 40.Dxf3 Dxe1+ 41.Kg2 ist ungefähr ausgeglichen, aber sehr schwer zu finden.] 36...Dxf4 37.gxf4 Td2! 38.Txe4 Txf2 39.Te1 Tc2 40.Tf1 g6 41.b5 Txc3 42.Te1 Kf7 43.Tf1 Tb3 44.Tc1 Txb5 45.Tc3 Tb1 46.f5 g5 47.Tc7+ Kf6 48.Tc3 b5 49.Te3 b4 50.Te6+ Kf7 51.Te3 b3 und Shabalov warf das Handtuch 0-1

TERMINKALENDER

31 03 2007 – 06 04 2007 - BAD ISCHL

Salzkammergut Open im Kongress- und Theater-Haus, Kurhausstraße 7, mit 7 Runden CH-System, Bedenkzeit: 2 Stunden / 40 Züge + ½ Stunde für Rest der Partie. Nenngeld: € 30,- (Jugendliche € 20,-). Information: Daniel Lieb, E-Mail: daniel.lieb@daniel-schach.com

04 04 2007 - WIEN-ERDBERG

Husek-Osterturnier im Cafe-Restaurant Goldengel, 1030 Wien – Erdbergstraße 27, mit Beginn 18,45 Uhr. Schnellturnier mit 5 Runden CH-System, Bedenkzeit: 15 Minuten. Nenngeld: € 3,- (€ 2,- Damen + Senioren Jahrgang 1948 und älter, € 1,- Schüler und Jugendliche Jahrgang 1989 und jünger), Turnierleitung: IS Margit Almert. Preise: Pokale und Sachpreise.

Information: Fritz Skopetz, Tel. 0699 / 10220895, E-Mail: skopetzfritz@yahoo.de

14 04 2007 – 06 05 2007 – WIEN-DONAUSTADT

Donaustadt Open in 1220 Wien, Mergenthalerplatz 8, mit 5 Runden CH-System, Bedenkzeit: 40 Züge / 2 Stunden + ½ Stunde für Rest der Partie. Termine: 14 04 2007, 15 04 2007, 21 04 2007, 05 05 2007 + 06 05 2007 jeweils um 14,00 Uhr. Nenngeld: € 16,- (Damen, Senioren + Jugendliche € 12,-). Frühbucherbonus € 4,- bei Nenngeleinzahlung bis 30 03 2007 bei Bank Austria-Creditanstalt, Kto-Nr. 664012606, BLZ 12000, Information: E-Mail: schwab@eunet.at

16 04 2007 – 05 05 2007 - WIEN-ERDBERG

Austria Open im Cafe-Restaurant Goldengel, 1030 Wien – Erdbergstraße 27, mit 9 Runden CH-System, Bedenkzeit: 40 Züge / 2 Stunden

+ 1 Stunde für Rest der Partie: Spieltage: 16., 18., 20., 23., 24., 27. 4. 2007, 2., 4. 5. 2007 jeweils um 18,00 Uhr, + 5. 5. 2007 um 14,00 Uhr. Nenngeld: € 40,-- (€ 30,-- Studenten + Senioren, € 20,-- Jugendliche), Reuegeld: € 21,--. Information: Herbert Titz, Tel. 01/6157678, herbert.titz@chello.at.

28 04 2007 - WIEN-WIEDEN

Schnellturnier der Technischen Universität, 1040 Wien, Karlsplatz 13, mit Beginn 13,00 Uhr. 7 Runden CH-System, Bedenkzeit: 20 Minuten. Nenngeld: € 2,--. Information: Adam Steiner, E-Mail: schach@tuwien.ac.at
Tandemturnier um 20,00 Uhr, Nenngeld: € 2,-

29 04 2007 - WIEN-WIEDEN

12 Stunden-Blitzmarathon der Technischen Universität, 1040 Wien, Karlsplatz 13, mit Beginn 10,00 Uhr. Bedenkzeit: 5 Minuten. Nenngeld: € 15,-- (€ 10,-- Damen, Studenten und Jugendliche Jahrgang 1989 und jünger) Information: Adam Steiner, E-Mail: schach@tuwien.at

29 04 2007 - ST. PÖLTEN

Festsaal der Arbeiterkammer, Gewerkschaftsplatz 2 (nahe Bahnhof), mit Beginn 10,00 Uhr mit A-Turnier (offen für alle) und B-Turnier (unter 1800 Elo). 7 Runden CH-System, Bedenkzeit: 25 Minuten. Nenngeld für beide Gruppen: € 15,-- (€ 10,-- Senioren + Studenten, kein Nenngeld für Schüler + Jugendliche).

Information: DI Michael Zieritz, Telefon 0664/4613052, E-Mail: mzieritz@gmx.at

01 05 2007 - KORNEUBURG

Schnellturnier im Restaurant Bauer, Stockerauer Straße 31 a, mit Beginn 14,00 Uhr. 7 Runden CH-System, Bedenkzeit: 15 Minuten. Information: Obmann Kurt Broneder, Telefon 02262/72 301.

25 05 2007 – 28 05 2007 - GLOGGNITZ

Open mit A-Turnier (offen für alle), B-Turnier (unter 1900 Elo) + C-Turnier (unter 1600 Elo) im Stadtsaal, Sparkassaplatz 5, mit 5 Runden CH-System, Bedenkzeit: 40 Züge / 2 Stunden + ½ Stunde für Rest der Partie.

Information: Klaus Winkler, E-Mail: schach@glaskunst-winkler.com

07 06 2007 – 10 06 2007 - VÖSENDORF

Open im Kultursaal Vösendorf, Kindbergstraße, mit A-Turnier (offen für alle), B-Turnier (unter 1900 Elo) und C-Turnier (unter 1600 Elo). 5 Runden CH-System. Information: Thomas Grün, E-Mail: t.gruen@kabsi.at

07 07 2007 – 15 07 2007 - OBERWART

International Open mit A-Turnier und B-Turnier in der Hauptschule, Schulgasse, mit 9 Runden CH-System, Bedenkzeit: 2 Stunden für Partie + 30 Sekunden Bonus pro Zug. Nenngeld A-Gruppe: € 60,-- (Burgenländer € 50,--) Jugendliche 1989 und jünger € 35,-- (30,--) Nenngeld B-Gruppe: € 35,-- (Jugendliche 1989 und jünger € 20,-). Information: Georg Danner, Telefon 03332/65330.

28 07 2007 – 05 08 2007 - BADEN

International Advisory Invest Open in der Sport- und Veranstaltungshalle, Waltersdorfer Straße 40, 9 Runden CH-System, Bedenkzeit: 40 Züge / 2 Stunden + 1 Stunde für Rest der Partie. Ausschreibung folgt.

11 08 2007 – 18 08 2007 - LATSCHACH

International Open im Kulturhaus Latschach am Faaker See mit 9 Runden CH-System, Bedenkzeit: 40 Züge / 2 Stunden + 1 Stunde für Rest der Partie. Nenngeld: € 40,-- (€ 30,-- Studenten + Senioren, € 20,-- für Jugendliche bis U 18). Information: Josef Gallob 0664/1423793, E-Mail: jgallob@aon.at

08 09 2007 - WIEN-ERDBERG

Alfred Husek-Gedenktournament im Cafe-Restaurant Goldengel, 1030 Wien – Erdbergstraße 27, mit Beginn 10,00 Uhr. Internationales Schnellturnier mit 7 Runden CH-System, Bedenkzeit: 20 Minuten. Nenngeld: € 14,-- (€ 10,-- Damen + Senioren Jahrgang 1947 und älter, € 6,-- Studenten, Schüler und Jugendliche Jahrgang 1988 und jünger). Alle Nenngeldzahler erhalten gratis einen für das Cafe-Restaurant Goldengel gültigen Konsumations-Gutschein in der Höhe von € 5,--. Turnierleitung: IS Margit Almert. Preise: € 200,-- / 130,-- / 100,-- / 60,-- / 30,-- (Kategoriepreise: Pokale für Besten unter 2000, 1800 und 1600 Elo sowie für beste Dame, besten Senior, U 14- und U 18-Spieler. Information: Fritz Sko-petz, Tel. 0699 / 10220895, E-Mail: skopezfritz@yahoo.de

HUSEK - OSTERTURNIER

Mittwoch, 4. April 2007

TURNIERLOKAL

Cafe-Restaurant GOLDENGEL
1030 Wien – Erdbergstraße 27
Telefon 01 / 713 27 01

AUSTRAGUNGSMODUS

Schnellschachturnier. 5 Runden CH-System
Bedenkzeit: 15 Minuten
Es gelten die FIDE- und TUWO-Regeln.

Teilnehmerbegrenzung: 68 Spieler
Die Vergabe der Startplätze erfolgt nach Ein-
gang der Anmeldungen.

NENNGELD

- € 3,-- Erwachsene
 - € 2,-- Damen, und Senioren
(geb. 1948 und älter)
 - € 1,-- Schüler und Jugendliche
(geb. 1989 und jünger)
Studenten
- GM und IM sind nenngeldbefreit

TURNIERLEITUNG

IS Margit ALMERT



KOMMUNIKATIONS-CAFE-RESTAURANT

Manfred und Ingrid Gold

Telefon 01 / 713 27 01

E-Mail: imgold@goldengel.at

Homepage: www.goldengel.at

1030 Wien – Erdbergstraße 27

Öffnungszeiten:

Montag bis Freitag 7,00 Uhr – 24,00 Uhr
Samstag: Veranstaltungen, Feiern, und
nach telefonischer Vereinbarung
Sonntag und Feiertage geschlossen

SPIELPLAN

18,30 Uhr Anmeldeschluss
18,45 Uhr Turnierbeginn

Das Turnier wird pünktlich gestartet.

ANMELDUNG

Fritz SKOPETZ
E-Mail: skopetzfritz@yahoo.de
Telefon 0699 / 10220895

Elisabeth DOLD
A-1160 Wien, Enenkelstraße 35 / 2 / 4

PREISE

- 1. Platz: Pokal + Sachpreis
- 2. Platz: Pokal + Sachpreis
- 3. Platz: Pokal + Sachpreis
- 4. Platz: Pokal + Sachpreis
- 5. Platz: Pokal + Sachpreis

Nachfolgende Kategoriepreise:
Pokal + Sachpreis

Bester Spieler unter 2000 Elo
Bester Spieler unter 1800 Elo
Bester Spieler unter 1600 Elo
Beste Dame
Bester Senior
Bester U 18-Spieler
Bester U 14-Spieler

Buchholzwertung bei Punktegleichheit etc.
Doppelpreise sind ausgeschlossen.

RAUCH-, ALKOHOL- UND HANDYVERBOT IM
TURNIERSAAL. ES IST NICHT GESTATTET,
MITGEBRACHTE SPEISEN UND GETRÄNKE
IM CAFE-RESTAURANT GOLDENGEL ZU VER-
ZEHREN.

ANIMATUS LUSUS 2007

Internationales Schachfestival Banská Štiavnica, Slowakei

Organisatoren:

- ▶ Stadt Banská Štiavnica
- ▶ Slovak chess federation
- ▶ Schachklub Banská Štiavnica



•
• **Visegrad Fund**

www.visegradfund.eu

Dieses Projekt
ist unterstützt aus International Visegrad Fund

Festivalprogramm:

- ▶ Internationale slowakische Meisterschaft, bestehend aus vier Turnieren:
 - Geschlossenes Großmeisterturnier (1. Preis 16.000,- Sk, ca. 460 €), 6.7.-15.7.2007
 - Internationales OPEN „A“ (1. Preis: 30.000,- Sk, ca. 860 €), 7.7.-15.7.2007
 - Internationales OPEN „B“ (1. Preis: 8.000,- Sk, ca. 230 €), 7.7.-15.7.2007
 - Blitzturnier (1. Preis 1.500,- Sk, ca. 45 €), 13.7.2007

Insgesamt alle Preise: **233.000,- Sk, ca. 6.650,- €**

- ▶ Simultanspiel mit Großmeistern - 14.7.2007 um 14⁰⁰ Uhr
- ▶ Blindspiel-Duell **GM Movsesian Sergej** (2637) – **GM Ftáčnik Ľubomír** (2582) mit lebendigen Figuren - 14.7.2007 um 17⁰⁰ Uhr
- ▶ Ein dichtes Begleitprogramm

www.livechess.sk

Internationale slowakische Frauen- und Männermeisterschaft 2007 (Turnierausschreibung für SpielerInnen aus Österreich und Deutschland)

Turniersaal: Mittlere Forstberufsschule (SOU lesnícke), Banská Štiavnica, Šoltésovej 5

Turnierdirektor: Milan Maroš

Unterkunft:

- ▶ Mittlere Forstberufsschule (Turnierort). Zweibettzimmer mit WC und Dusche gemeinsam für 2 Zimmer. 6 € pro Person/Nacht:
- ▶ Private Hotelakademie, Entfernung vom Turniersaal 0,8 km, 6 € – 12 € pro Person/Nacht;
- ▶ Pension na Kopci, Entfernung vom Turniersaal 2 km, 250,- Sk (ca. 7,20 €) pro Person/Nacht, www.nakopci.sk
- ▶ Pension Tatiana***, Entfernung vom Turniersaal 2,1 km, 315,- Sk (ca. 9,10 €) pro Person/Nacht, www.tatiana-penzi-on.sk
- ▶ Pension Kachelman***, Entfernung vom Turniersaal 1,8 km, 990,- Sk (ca. 28,50 €) pro Zimmer/Nacht, www.kachelman.sk
- ▶ Hotel Grand-Matej***, Entfernung vom Turniersaal 2 km, 31,- € pro Person/Nacht mit dem Frühstück, www.grandmatej.sk
- ▶ Hotel Salamander***, Entfernung vom Turniersaal 1,8 km, 1190,- Sk (ca. 35 €) pro Zimmer/Nacht, www.hotelsalamander.sk

Unterkunfftorderung bitte in Anmeldung schreiben.

- Verpflegung:**
- Private Hotelakademie (0,8 km vom Turniersaal entfernt). Frühstück 2 €, Mittagessen 3,50 €, Abendessen 3 €.
 - Pension na Kopci, Entfernung vom Turniersaal 2 km, Mittagessen 3,50 €, Abendessen 3 €.
 - Pension Kachelman***, Entfernung vom Turniersaal 1,8 km, Mittagessen 5 €, Abendessen 3,50 €.

Verpflegungsanforderung bitte in Anmeldung schreiben.

Anmeldungen: Milan Maroš, Bajkalská 1, 949 01 Nitra, Slowakei, e-mail: maros@livechess.sk, Mobil: 00421 903 882296

Die Anmeldungen senden Sie **spätestens bis 15.6.2007**. Nach diesem Termin wird die Einlage um 10,- € erhöht und der Veranstalter garantiert keine Unterkunft und Verpflegung.

Geben Sie bei der Anmeldung an: Name, Vorname, Geburtsdatum, internationale und nationale Elozahl, Verein, Postadresse, E-Mail-Adresse, Telefonnummer. Da die Kapazität von einzelnen Unterkunftsanlagen begrenzt ist, **erscheint eine baldige Anmeldung sehr empfehlenswert.**

| | | | | | |
|----------------------------------|-------------------|------------|-----------------|--|--------------------------------|
| Programm: | Samstag | 7.7. | | 10 ⁰⁰ – 14 ⁰⁰ Präsentation | 15 ⁰⁰ 1. Runde |
| | Sonntag - Freitag | 8.7.-13.7. | | 15 ⁰⁰ | 2.-7. Runde |
| | Freitag | 13.7. | 9 ⁰⁰ | Blitzturnier | |
| | Samstag | 14.7. | | 9 ⁰⁰ | 8. Runde |
| 17 ⁰⁰ lebendes Schach | | | | | 14 ⁰⁰ Simultanspiel |
| | Sonntag | 15.7. | | 9 ⁰⁰ | 9. Runde |
| | | | | | 14 ³⁰ Siegerehrung |

Freizeit: zahlreiche Tourismusköglichkeiten in der Umgebung von Štiavnické vrchy, Fußballturnier, Seebaden, eine Menge von den Kulturdenkmälern, für die Schachspieler sind ein Programm gesichert

OPEN „A“

System : 9 Runden Schweizer System. Die Preise werden nicht geteilt. Slowakischer Meister wird der Sieger des geschlossenen Turniers. Slowakische Meisterin wird die bestplacierte Frau des OPEN „A“. Die Ergebnisse werden an die FIDE zur internationalen Elowertung und gewonnener Normen eingereicht.

Bedenkzeit: 90 Minuten pro 40 Züge + 30 Sekunden pro Zug Bonus, dann 30 Minuten + 30 Sekunden pro Partie

Termin: 7.7. – 15.7. 2007

Nennngeld: FM – 0 €

GM, IM – Bedingungen auf Grund der Vereinbarung mit dem Turnierdirektor

FIDE > 2350 10,- €; FIDE 2350 – 2200 20,- €; FIDE 2199 – 2000 30,- €; FIDE < 2000 40,- €; ohne FIDE 60,- €

Ermäßigungen: Senioren (geb. 1946 und früher) , Jugendliche (geb. 1987 und später), Damen, Nennngeldermäßigung **25%**

Preise: Insgesamt mindestens in der Höhe von 136.500,- Sk (ca. 3900,- €), Preise einer Steuer unterliegen (19%)

1. 30.000 2. 20.000 3. 15.000 4. 10.000 5. 8.000 6. 5.000 7. 4.000 8. 3.000 9. 2.500 10.-15. 2.000 16.-20. 1.000 (114.500,- Sk)

Frauen: 1. 4.000 2. 3.000 3. 2.000 4. 1.000 + Prämien für die Medaillengewinnerin aus Slowakei 1. 2.500 2. 1.500 3. 1.000 (15.000)

Kategorien: 1. 2.000 2. 1.000 3. 500 (7.000,-Sk) – die Senioren, geboren im Jahr 1946 und früher, die Junioren, geboren im Jahr 1987 und später

OPEN „B“

System : 9 Runden Schweizer System. Die Preise werden nicht geteilt. Die Ergebnisse werden an die FIDE zur internationalen Elowertung eingereicht.

Bedenkzeit: 90 Minuten pro 30 Züge, dann 60 Minuten pro Partie

Termin: 7.7. – 15.7. 2007

Nennngeld: FIDE >= 2300 60,- €; FIDE 2300 – 2200 25,- €; FIDE < 2200, ohne FIDE 20,- €

Ermäßigungen: Senioren (geb. 1946 und früher) , Jugendliche (geb. 1987 und später), Damen, Nennngeldermäßigung **25%**

Preise: Insgesamt mindestens in der Höhe von 30.500,- Sk (ca. 870,- €), Preise einer Steuer unterliegen (19%)

1. 8.000 2. 5.000 3. 4.000 4. 3.000 5. 2.000 6. 1.000 7. 1.000 8. 800 9. 700 10. 500 (26.000,- Sk)

Kategorien: 1. 700 2. 500 3. 300 (4.500,-Sk) – die Senioren, geboren im Jahr 1946 und früher, die Junioren, geboren im Jahr 1987 und später, und Frauen